



## Ocolul Silvic Sebeș R.A.

515800 Sebeș, Str. Mircea cel Mare nr. 109, jud. Alba  
J 01/25/2004, RO 16041457, RO02RNCB0011021297360001 BCR Sebeș  
tel / fax : 0258 735725, e-mail: [ossebesra@yahoo.com](mailto:ossebesra@yahoo.com)

Nr. 2216 / 24.05.2023

Catre,

Garda Forestiera Cluj

Prin prezenta va transmitem spre verificare urmatoarele acte de punere in valoare:

- 4088 Ilie Marie, produse accidentale 1, situate in UP IV Gotu, u.a. 85 cu suprafata de 0.9 ha, volum de 67.56 mc, proprietate a lui Ilie Marie avand Contractul de prestari servicii silvice nr. 2963/18.08.2021;
- 4089 Cata Dumitru, produse accidentale 1, situate in UP III Sugag, u.a. 55B cu suprafata de 0.24 ha, volum de 15.09 mc proprietate a lui Cata Dumitru avand Contractul de prestari servicii silvice nr. 2428/07.07.2021;
- 4090 Cata Mircea, produse accidentale 1, situate in UP III Sugag, u.a. 55B cu suprafata de 0.4 ha, volum de 9.88 mc proprietate a lui Cata Mircea avand Contractul de prestari servicii silvice nr. 3363/02.09.2019;
- 4091 Cata Elena, produse accidentale 1, situate in UP III Sugag, u.a. 7B cu suprafata de 0.5 ha, volum de 19.53 mc, proprietate a lui Cata Elena avand Contractul de prestari servicii silvice nr. 3006/04.07.2022;
- 4092 Ghib Eleonora, produse accidentale 2, situate in UP III Sugag, u.a. 14C cu suprafata de 1.0 ha, volum de 19.81 mc proprietate a lui Ghib Eleonora avand Contractul de prestari servicii silvice nr. 5094/31.12.2019;
- 4093 Cernat Viorica, produse accidentale 1, situate in UP III Sugag, u.a. 119C cu suprafata de 0.25 ha, volum de 5.15 mc si u.a. 119E cu suprafata de 0.75 ha, volum de 14.63 mc, proprietate a lui Cernat Viorica avand Contractul de prestari servicii silvice nr. 1388/20.04.2021;
- 4095 Jinar Dumitru, produse accidentale 1, situate in UP III Sugag, u.a. 19 cu suprafata de 1.15 ha, volum de 20.92 mc si u.a. 20 cu suprafata de 1.0 ha, volum de 20.93 mc, proprietate a lui Jinar Dumitru avand Contractul de prestari servicii silvice nr. 2287/28.06.2021;
- 4097 Aloman Petru, produse accidentale 1, situate in UP III Sugag, u.a. 104A cu suprafata de 2.5 ha, volum de 22.34 mc si u.a. 104B cu suprafata de 4.5 ha, volum de 42.59 mc, proprietate a lui Aloman Petru avand Contractul de prestari servicii silvice nr. 1659/28.05.2020;
- 4098 Stefan Gheorghe, produse accidentale 1, situate in UP I Tau, u.a. 153A cu suprafata de 1.0 ha, volum de 19.75 mc, proprietate a lui Stefan Gheorghe avand Contractul de prestari servicii silvice nr. 2382/01.10.2018.

Factorii destabilizatori care au afectat arboretele sunt uscarile, doboraturile si rupturile de vant, manifestate dispersat pe suprafata proprietatilor.

Suprafatele de fond forestier din UP IV Gotu u.a. 85 se afla in perimetrul Sitului Natura 2000 Frumoasa.

Punerea in valoare s-a realizat in conformitate cu prevederile OM 767/2018 in fond forestier cu suprafata mai mica de 10 ha pentru care legea nu obliga intocmirea amenajamentului silvic.

Sef Ocol,  
Ing. Oprita Ioan



Responsabil Paza,  
Ing. Ghibu Nicolae

ACT DE PUNERE ÎN VALOARE NR. 2300016802230

Unitate de Producție: IV - Gotu

Denumire A.P.V: 4088 Ilie Marie

Suprafață totală act - (ha): 0.6 Tratament: T. ÎN FONDUL FORESTIER NAȚIONAL PENTRU CARE LEGEA NU OBLIGĂ LA ELABORAREA DE AMENAJAMENTE SILVICE (S DE MAX. 10 HA) Natura Produsului: PRODUSE ACCIDENTALE Tehnologia de Exploatare: TRUNCHIURI SI CATARGE Data inventarierii: 23.05.2023 Anul exploatareii: 2023 Procedul de inventariere: FIR CU FIR Cioacă forma CIRCULARĂ nr.: AB0105 Accesibilitate: 251-500	Informații privind N.T.S.M.	Grupa de specii	Nr. de arbori	Volum
	Stâncării pe - (ha): Arbori putregăioși - (buc): cu un volum de - (mc): Iescării - (buc): cu un volum de - (mc):	Rășinoase FAG Quercinee Diverse tari Diverse moi	66	67.56
		Total:	66	67.56

Specia	SORTARE DIMENSIONALĂ							Lemn lucru	Coajă	Lemn de foc		Volum brut
	G1	G2	G3	M1	M2	M3	L5			Total	VF	
MOLID	18.74	21.85	6.49	5.66	1.78		0.57	55.09	5.35	7.12		67.56
TOTAL	18.74	21.85	6.49	5.66	1.78		0.57	55.09	5.35	7.12		67.56

U.A.	Suprafață (ha)		Vârsta ani	Panta G	Semintș utilizabil			Total volum brut
	Par cursă	UA			%	S. tot	Compoziție	
85	0.60		85	40.00			0	67.56

U.A.	MO	Volum
85	67.56	67.56
Total	67.56	67.56

U.A.	Specia	Diametre		Înălțimi		Vârsta	Vol. arb.	Nr. arb.	Crestere	Sortare dimensională							Coajă	Lemn foc		Volum brut		
		dt	dcg	ht	hc					G1	G2	G3	M1	M2	M3	L5		Total	VF			
85	MO	32.48	32.47	24.19	24.19	85	1.02	66		18.74	21.85	6.49	5.66	1.78		0.57	5.35	7.12		67.56		
Total U.A.: 85										66		18.74	21.85	6.49	5.66	1.78		0.57	5.35	7.12		67.56
Total General U.A.										66		18.74	21.85	6.49	5.66	1.78		0.57	5.35	7.12		67.56

Șef Ocol,

Întocmit,

Birou Fond Forestier,

Verificat,

MORAR LUCIAN MIHAI



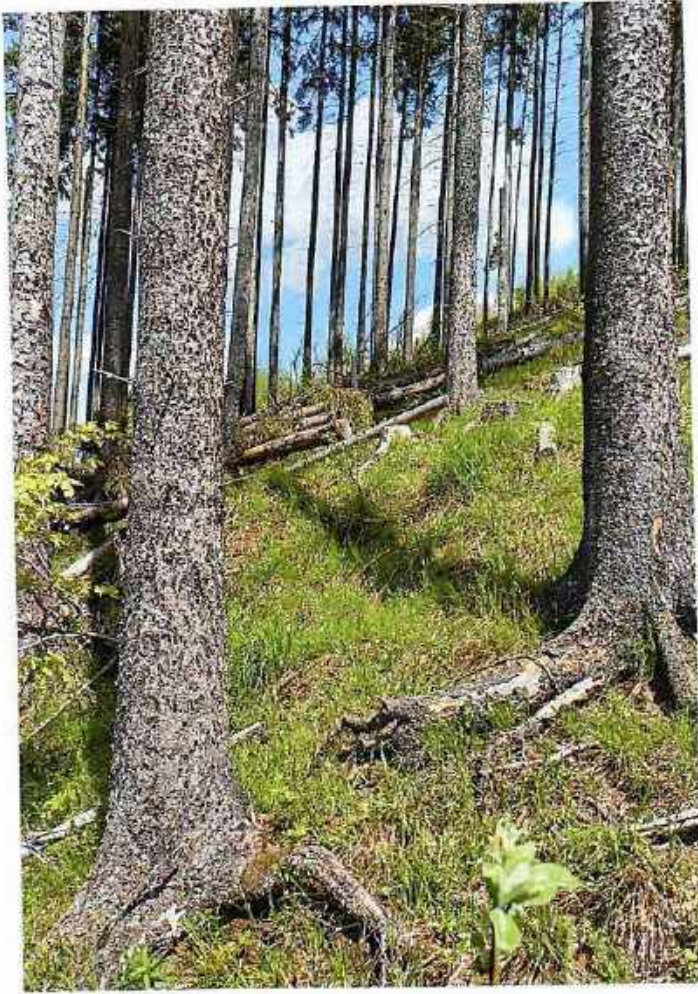

UP Tu Coto  
0.2.85  
Proprietar M. More

ACT DE PUNERE ÎN VALOARE NR. 2300016802240

Unitate de Producție: III - Sugag

Denumire A.P.V.: 4089 Cata Dumitru

Suprafață totală act - (ha): 0.24 Tratatament: T. ÎN FONDUL FORESTIER NAȚIONAL PENTRU CARE LEGEA NU OBLIGĂ LA ELABORAREA DE AMENAJAMENTE SILVICE (S DE MAX. 10 HA) Natura Produsului: PRODUSE ACCIDENTALE Tehnologia de Exploatare: TRUNCIURI SI CATARGE Data inventarierii: 19.05.2023 Anul exploatarii: 2023 Procedul de inventariere: FIR CU FIR Ciocan forma CIRCULARĂ nr.: ABQ105 Accesibilitate: 251-500										Informații privind N.T.S.M.			Grupa de specii	Nr. de arbori	Volum							
Stâncării pe - (ha): Arbori putregăloși - (buc): cu un volum de - (mc): Iescarii - (buc): cu un volum de - (mc):										Rășinoase FAG Quercinee Diverse tari Diverse moi		15	15.06									
										Total:		15	15.06									
Specia	SORTARE DIMENSIONALĂ							Lemn lucru	Coajă	Lemn de foc		Volum brut										
	G1	G2	G3	M1	M2	M3	LS			Total	VF											
MOLID	2.74	6.00	1.64	1.16	0.33		0.12	11.99	1.19	1.88	15.06											
TOTAL											2.74	6.00	1.64	1.16	0.33		0.12	11.99	1.19	1.88	15.06	
U.A.	Suprafață (ha)		Vârsta ani	Panta G	Semințis utilizabil				Compoziție			Total volum brut										
	Par cursă	UA			%	S. tot				H.												
55B	0.24		115	22.00					0			15.06										
U.A.	MO	Volum																				
55B		15.06	15.06																			
Total		15.06	15.06																			
U.A.	Specia	Diametre		Înălțimi		Vârsta	Vol. arb.	Nr. arb.	Crestere	Sortare dimensională							Coajă	Lemn foc		Volum brut		
		dt	dca	ht	hc					G1	G2	G3	M1	M2	M3	LS		Total	VF			
55B	MO	33.73	33.73	24.13	24.13	115	1.00	15		2.74	6.00	1.64	1.16	0.33		0.12	1.19	1.88	15.06			
Total U.A.: 55B								15		2.74	6.00	1.64	1.16	0.33		0.12	1.19	1.88	15.06			
Total General U.A.											15		2.74	6.00	1.64	1.16	0.33		0.12	1.19	1.88	15.06

Șef Ocol,

MORAR LUCIAN MIHAI



Întocmit,

Birou Fond Forestier,

Verificat,



UF III Segag

o.d. SSB

Proprietar Căbe Dumitru

ACT DE PUNERE ÎN VALOARE NR. 2300016802250

Unitate de Producție: III - III Sugag

Denumire A.P.V: 4090 Cata Mircea

Suprafață totală act - (ha): 0.4 Tratament: T, ÎN FONDUL FORESTIER NAȚIONAL PENTRU CARE LEGEA NU OBLIGĂ LA ELABORAREA DE AMENAJAMENTE SILVICE (S DE MAX. 10 HA) Natura Produsului: PRODUSE ACCIDENTALE Tehnologia de Exploatare: TRUNCHIURI SI CATARGE Data inventarierii: 19.05.2023 Anul exploatării: 2023 Procedul de inventariere: FIR CU FIR Ciocan formă CIRCULARĂ nr.: AB0105 Accesibilitate: 251-500	Informații privind N.T.S.M.	Grupa de specii	Nr. de arbori	Volum	
	Stâncării pe - (ha): Arbori putregăioși - (buc): cu un volum de - (mc): Iescării - (buc): cu un volum de - (mc):	Rășinoase FAG Quercinee Diverse tari Diverse mol		3	9.88
		Total:		3	9.88

Specia	SORTARE DIMENSIONALĂ							Lemn lucru	Coajă	Lemn de foc		Volum brut
	G1	G2	G3	M1	M2	M3	LS			Total	VF	
FAG	1.11	0.34		0.03				1.48	0.07	8.33	0.52	9.88
<b>TOTAL</b>	<b>1.11</b>	<b>0.34</b>		<b>0.03</b>				<b>1.48</b>	<b>0.07</b>	<b>8.33</b>	<b>0.52</b>	<b>9.88</b>

U.A.	Suprafață (ha)	Vârsta ani	Panta G	Semințis utilizabil				Total volum brut
				%	S. tot	Compoziție		
55B	0.40	115	22.00			0		9.88

U.A.	FA	Volum
55B	9.88	9.88
<b>Total</b>	<b>9.88</b>	<b>9.88</b>

U.A.	Specia	Diametre		Înălțimi		Vârsta	Vol. arb.	Nr. arb.	Crestere	Sortare dimensională							Coajă	Lemn foc		Volum brut	
		dt	dcg	ht	hc					G1	G2	G3	M1	M2	M3	LS		Total	VF		
55B	FA	56.00	56.00	25.33	25.33	115	3.29	3		1.11	0.34		0.03					0.07	8.33	0.52	9.88
<b>Total U.A.: 55B</b>								3		1.11	0.34		0.03					0.07	8.33	0.52	9.88
<b>Total General U.A.</b>								3		1.11	0.34		0.03					0.07	8.33	0.52	9.88

Șef Ocol,

MORAR LUCIAN MIHAI



Întocmit,

*[Signature]*

Birou Fond Forestier,

*[Signature]*

Verificat,

*[Signature]*

UP in Soggy

v.d. 550

Proprietar Căta Mircea

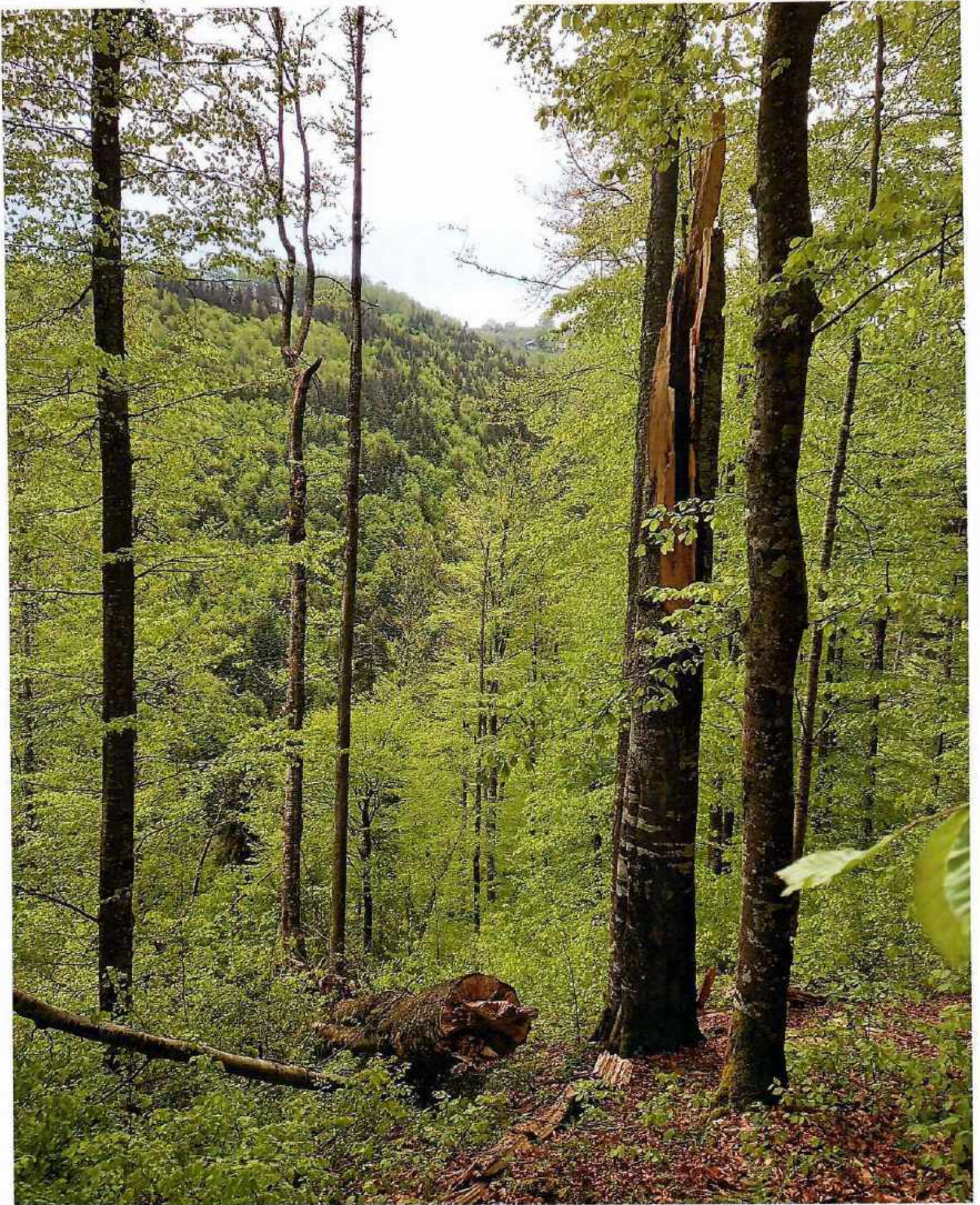

ACT DE PUNERE ÎN VALOARE NR. 2300016802260

Unitate de Producție: III - Sugag

Denumire A.P.V.: 4091 Cata Elena

Suprafață totală act - (ha): 0,5 Tratament: T. ÎN FONDUL FORESTIER NATIONAL PENTRU CARE LEGEA NU OBLIGA LA ELABORAREA DE AMENAJAMENTE SILVICE (S DE MAX. 10 HA) Natura Produsului: PRODUSE ACCIDENTALE Tehnologia de Exploatare: TRUNCHIURI SI CATARGE Data inventarierii: 19.05.2023 Anul exploatarii: 2023 Procedeeul de inventariere: FIR CU FIR Ciocan forma CIRCULARĂ nr.: AB0105 Accesibilitate: 251-500	Informații privind N.T.S.M.	Grupa de specii	Nr. de arbori	Volum
	Stâncării pe - (ha): Arbori putregăioși - (buc): cu un volum de - (mc): Iescarii - (buc): cu un volum de - (mc):	Rășinoase FAG Quercinee Diverse tari Diverse mol	18	19,53
		Total:	18	19,53

Specia	SORTARE DIMENSIONALĂ							Lemn lucru	Coajă	Lemn de foc		Volum brut
	G1	G2	G3	M1	M2	M3	LS			Total	VF	
MOLID	6.52	5.46	1.14	1.00	0.32		0.09	14.53	1.35	3.65		19.53
TOTAL	6.52	5.46	1.14	1.00	0.32		0.09	14.53	1.35	3.65		19.53

U.A.	Suprafață (ha)	Vârsta ani	Panta G	Semintșă utilizabil				Total volum brut	
				%	S. tot	Compoziție			H.
7B	0,50	80	23,00			0			19,53

U.A.	MO	Volum
7B	19,53	19,53
Total	19,53	19,53

U.A.	Specia	Diametre		Înălțimi		Vârsta	Vol. arb.	Nr. arb.	Crestere	Sortare dimensională							Coajă	Lemn foc		Volum brut
		dt	dca	ht	hc					G1	G2	G3	M1	M2	M3	LS		Total	VF	
7B	MO	36.11	36.11	22.56	22.56	80	1.09	18		6.52	5.46	1.14	1.00	0.32		0.09	1.35	3.65		19,53
Total U.A.: 7B								18		6.52	5.46	1.14	1.00	0.32		0.09	1.35	3.65		19,53
Total General U.A.								18		6.52	5.46	1.14	1.00	0.32		0.09	1.35	3.65		19,53

Șef Ocol,

MORAR LUCIAN MIHAI



Intocmit,

Birou Fond Forestier,

Verificat,



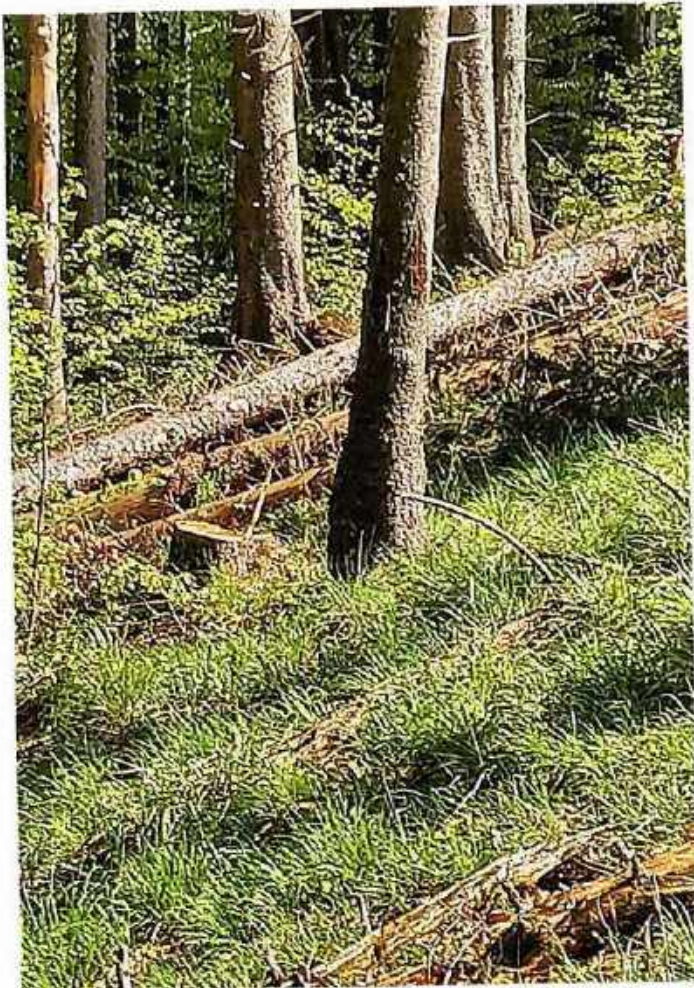

UP to Sugar

o.d. 7B

Proprietor Cto Elena

### ACT DE PUNERE ÎN VALOARE NR. 2300016802270

Unitate de Producție: III - Sugag

Denumire A.P.V: 4097 Ghib Eleonora

Suprafață totală act - (ha): 1.0 Tratament: T, ÎN FONDUL FORESTIER NAȚIONAL PENTRU CARE LEGEA NU OBLIGĂ LA ELABORAREA DE AMENAJAMENTE SILVICE (S DE MAX. 10 HA) Natură Produsului: PRODUSE ACCIDENTALE Tehnologia de Exploatare: TRUNCHIURI SI CATARGE Data inventarierii: 19.05.2023 Anul exploatarii: 2023 Procedeul de inventariere: FIR CU FIR Clocan forma CIRCULARĂ nr.: AB0105 Accesibilitate: 251-500								Informații privind N.T.S.M.		Grupa de specii	Nr. de arbori	Volum								
Stâncării pe - (ha): Arbori putregăioși - (buc): cu un volum de - (mc): Ieșării - (buc): cu un volum de - (mc):								Rășinoase FAG Quercinee Diverse țari Diverse mol	22 11	16.93 2.88										
Total:								33	19.81											
Specia	SORTARE DIMENSIONALĂ							Lemn lucru	Coajă	Lemn de foc		Volum brut								
	G1	G2	G3	M1	M2	M3	LS			Total	VF									
FAG		0.59		0.18	0.26	0.25	0.14	1.42	0.09	1.37	0.25	2.88								
MOLID	2.43	5.83	2.42	1.93	0.53		0.18	13.32	1.36	2.25		16.93								
<b>TOTAL</b>	<b>2.43</b>	<b>6.42</b>	<b>2.42</b>	<b>2.11</b>	<b>0.79</b>	<b>0.25</b>	<b>0.32</b>	<b>14.74</b>	<b>1.45</b>	<b>3.62</b>	<b>0.25</b>	<b>19.81</b>								
U.A.	Suprafață (ha)	Vârsta ani	Panta G	Semintș utilizabil					Total volum brut											
				%	S. tot	Compoziție				H.										
114C	1.00	45	27.00					0		19.81										
U.A.	FA	MO	Volum																	
114C	2.88	16.93	19.81																	
Total	2.88	16.93	19.81																	
U.A.	Specia	Diametre		Înălțimi		Vârsta	Vol. arb.	Nr. arb.	Crestere	Sortare dimensională							Coajă	Lemn foc		Volum brut
		dt	dcp	ht	hc					G1	G2	G3	M1	M2	M3	LS		Total	VF	
114C	FA	19.45	19.45	14.09	14.09	45	0.26	11			0.59		0.18	0.26	0.25	0.14	0.09	1.37	0.25	2.88
	MO	30.09	30.09	22.23	22.23	45	0.77	22		2.43	5.83	2.42	1.93	0.53		0.18	1.36	2.25		16.93
Total U.A.: 114C								33	2.43	6.42	2.42	2.11	0.79	0.25	0.32	1.45	3.62	0.25	19.81	
Total General U.A.								33	2.43	6.42	2.42	2.11	0.79	0.25	0.32	1.45	3.62	0.25	19.81	

Șef Ocol,

MORAR LUCIAN MIHAEL



Intocmit,

Birou Fond Forestier,

Verificat,

UP in Sugar  
U. & 114 C  
Prosopis Glib Eleosoa d





07.11.2009

0.10.1190

Proprietar Corneliu Marian



ACT DE PUNERE ÎN VALOARE NR. 2300016802300

Unitate de Producție: III - Sugeg

Denumire A.P.V.: 4095 Jinar Dumitru

Suprafață totală act - (ha): 2.15  
 Tratament: T. ÎN FONDUL FORESTIER NATIONAL PENTRU CARE LEGEA NU  
 OBLIGĂ LA ELABORAREA DE AMENAJAMENTE SILVICE (S DE MAX. 10 HA)  
 Natura Produsului: PRODUSE ACCIDENTALE  
 Tehnologia de Exploatare: TRUNCIURI SI CATARGE  
 Data inventarierii: 19.05.2023  
 Anul exploatarii: 2023  
 Procedeeul de inventariere: FIR CU FIR  
 Ciocan forma CIRCULARĂ nr.: AB0105  
 Accesibilitate: 0-250

Informații privind N.T.S.M.	Grupa de specii	Nr. de arbori	Volum
Stâncării pe - (ha): Arbori putregăioși - (buc): cu un volum de - (mc): Iescării - (buc): cu un volum de - (mc):	Rășinoase FAG Quercinee Diverse tari Diverse moi	14	41.85
	<b>Total:</b>	<b>14</b>	<b>41.85</b>

Specia	SORTARE DIMENSIONALĂ							Lemn lucru	Coajă	Lemn de foc		Volum brut
	G1	G2	G3	M1	M2	M3	LS			Total	VF	
FAG	8.80	3.53		0.26	0.08	0.01		12.68	0.62	28.55	2.05	41.85
<b>TOTAL</b>	<b>8.80</b>	<b>3.53</b>		<b>0.26</b>	<b>0.08</b>	<b>0.01</b>		<b>12.68</b>	<b>0.62</b>	<b>28.55</b>	<b>2.05</b>	<b>41.85</b>

U.A.	Suprafață (ha)		Vârsta ani	Panta G	Semințis utilizabil				Total volum brut
	Par cursă	UA			%	S. tot	Compoziție		
19	1.15		150	24.00				0	20.92
20	1.00		150	25.00				0	20.93

U.A.	FA	Volum
19	20.92	20.92
20	20.93	20.93
<b>Total</b>	<b>41.85</b>	<b>41.85</b>

U.A.	Specia	Diametre		Înălțimi		Vârsta	Vol. arb.	Nr. arb.	Creșt arb.	Sortare dimensională							Coajă	Lemn foc		Volum brut
		et	dca	ht	hc					G1	G2	G3	M1	M2	M3	LS		Total	VF	
19	FA	57.67	57.67	25.33	25.33	150	3.49	6		4.75	1.41		0.10	0.02			0.30	14.34	1.02	20.92
<b>Total U.A.: 19</b>								6		4.75	1.41		0.10	0.02			0.30	14.34	1.02	20.92
20	FA	52.50	52.50	22.50	22.50	150	2.62	8		4.05	2.12		0.16	0.06	0.01		0.32	14.21	1.03	20.93
<b>Total U.A.: 20</b>								8		4.05	2.12		0.16	0.06	0.01		0.32	14.21	1.03	20.93
<b>Total General U.A.</b>								14		8.80	3.53		0.26	0.08	0.01		0.62	28.55	2.05	41.85

Șef Ocol,

MORAR LUCIAN MIHAI



Întocmit,

*[Signature]*

Birou Fond Forestier,

*[Signature]*

Verificat,

*[Signature]*

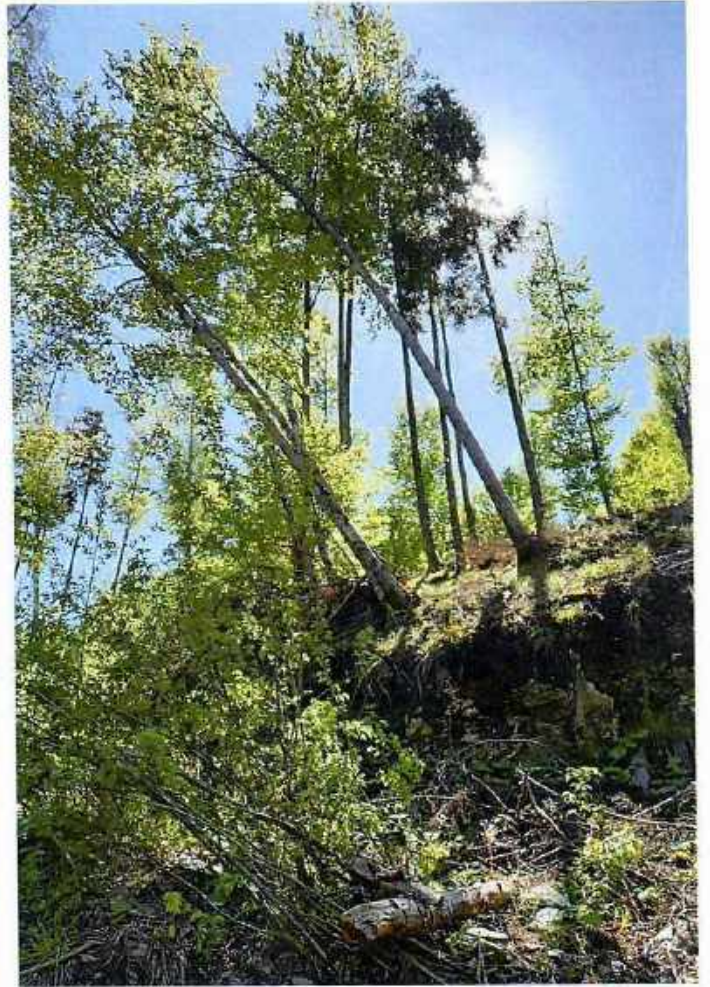

UP III Suga

U. d. 19. 20

Prospicetus Jinar Domiteo

ACT DE PUNERE ÎN VALOARE NR. 2300016802320

Unitate de Producție: III - III Sugag  
Denumire A.P.V.: 4097 Aloman Petru

Suprafață totală act - (ha): 7.0										Informații privind N.T.S.M.		Grupa de specii		Nr. de arbori	Volum					
Tratament: T. ÎN FONDUL FORESTIER NAȚIONAL PENTRU CARE LEGEA NU OBLIGĂ LA ELABORAREA DE AMENAJAMENTE SILVICE (S DE MAX. 10 HA)										Stâncării pe - (ha):		Rășinoase		174	64.93					
Natura Produsului: PRODUSE ACCIDENTALE										Arbori putregăloși - (buc):		FAG								
Tehnologia de Exploatare: TRUNCHIURI SI CATARGE										cu un volum de - (mc):		Quercinet.								
Data inventarierii: 19.05.2023										Iescării - (buc):		Diverse tari								
Anul exploatarei: 2023										cu un volum de - (mc):		Diverse moi								
Procedeeul de inventariere: FIR CU FIR												Total:		174	64.93					
Clocan forma CIRCULARĂ nr.: AB0105																				
Accesibilitate: 251-500																				
Specia		SORTARE DIMENSIONALĂ							Lemn lucru	Coajă	Lemn de foc		Volum brut							
		G1	G2	G3	M1	M2	M3	LS			Total	VF								
MOLID		0.41	15.42	10.54	14.17	5.07		1.67	47.28	5.30	12.35	0.02	64.93							
TOTAL		0.41	15.42	10.54	14.17	5.07		1.67	47.28	5.30	12.35	0.02	64.93							
U.A.	Suprafață (ha)		Vârsta ani	Panta G	Semintii utilizabili						Total volum brut									
	Par cursă	UA			%	S. tot	Compozitie				H.									
104A	2.50		80	32.00			0					22.34								
104B	4.50		75	34.00			0					42.59								
U.A.	MO	Volum																		
104A	22.34	22.34																		
104B	42.59	42.59																		
Total	64.93	64.93																		
U.A.	Specia	Diametre		Înălțimi		Vârsta	Vol. arb.	Nr. arb.	Crestere	Sortare dimensională							Coajă	Lemn foc		Volum brut
		dt	dcg	ht	hc	a				G1	G2	G3	M1	M2	M3	LS		Total	VF	
104A	MO	26.34	25.09	19.05	19.05	80	0.54	41		8.31	4.28	3.32	0.97			0.32	1.80	3.34		22.34
Total U.A.: 104A								41		8.31	4.28	3.32	0.97			0.32	1.80	3.34		22.34
104B	MO	20.74	24.06	18.85	18.85	75	0.32	133		0.41	7.11	6.26	10.85	4.10		1.35	3.50	9.01	0.02	42.59
Total U.A.: 104B								133		0.41	7.11	6.26	10.85	4.10		1.35	3.50	9.01	0.02	42.59
Total General U.A.								174		0.41	15.42	10.54	14.17	5.07		1.67	5.30	12.35	0.02	64.93

Sef Ocol,



Întocmit,

*[Handwritten signature]*

Birou/Fond Forestier,

*[Handwritten signature]*

Verificat,

*[Handwritten signature]*





UP III Sigtă  
U. de . 104A, 104B  
Proprietate Aloman Petru

**ACT DE PUNERE ÎN VALOARE NR. 2300016802330**

Unitate de Producție: I - Tau

Denumire A.P.V.: 4098 Stefan Gheorghe

Suprafață totală act - (ha): 1.0		Tratament: T. PRODUSE ACCIDENTALE I		Informații privind N.T.S.M.		Grupa de specii	Nr. de arbori	Volum													
Natură Produsului: PRODUSE ACCIDENTALE		Tehnologia de Exploatare: TRUNCHIURI SI CATARGE		Stâncării pe - (ha):		Rășinoase FAG	12 1	12.03 7.72													
Data inventarierii: 19.05.2023		Anul exploatareii: 2023		Arbori putregăioși - (buc):																	
Procedoul de inventariere: FIR CU FIR		Clocan forma CIRCULARĂ nr.: AB0105		cu un volum de - (mc):		Diverse țări		Total:													
Accesibilitate: 0-250				Iescării - (buc):		Diverse moi															
				cu un volum de - (mc):				13	19.75												
Specia	SORTARE DIMENSIONALĂ							Lemn lucru	Coajă	Lemn de foc		Volum brut									
	G1	G2	G3	M1	M2	M3	LS			Total	VF										
FAG	1.14							1.14	0.06	6.52	0.23	7.72									
MOLID	3.22	3.88	1.29	0.92	0.25		0.06	9.62	0.92	1.49		12.03									
<b>TOTAL</b>	<b>4.36</b>	<b>3.88</b>	<b>1.29</b>	<b>0.92</b>	<b>0.25</b>		<b>0.06</b>	<b>10.76</b>	<b>0.98</b>	<b>8.01</b>	<b>0.23</b>	<b>19.75</b>									
U.A.	Suprafață (ha)	Vârsta ani	Panta G	Semintș utilizabil				Total volum brut													
				%	S. tot	Compoziție			H.												
153 A	1.00	1.60	80	30.00								19.75									
U.A.	FA	MO	Volum																		
153 A	7.72	12.03	19.75																		
Total	7.72	12.03	19.75																		
U.A.	Specia	Diametre		Înălțimi		Vârsta	Vol. arb.	Nr. arb.	Crestere	Sortare dimensională							Coajă	Lemn foc		Volum brut	
		dt	dca	ht	hc					a	G1	G2	G3	M1	M2	M3		LS	Total		VF
153 A	FA	80.00	80.00	28.00	28.00	80	7.72	1		1.14								0.06	6.52	0.23	7.72
	MO	33.83	33.83	23.08	23.08	80	1.00	12		3.22	3.88	1.29	0.92	0.25			0.06	0.92	1.49		12.03
Total U.A.: 153 A								13		4.36	3.88	1.29	0.92	0.25		0.06	0.98	8.01	0.23	19.75	
Total General U.A.								13		4.36	3.88	1.29	0.92	0.25		0.06	0.98	8.01	0.23	19.75	

Șef Ocol,

Intocmit,

Birou Fond Forestier,

Verificat,

MORAR LUCIAN MIHAI



*[Handwritten signature]*

*[Handwritten signature]*

*[Handwritten signature]*

UPI TAU  
u.d. 153A  
Proprietar Stefan Gheorghiu

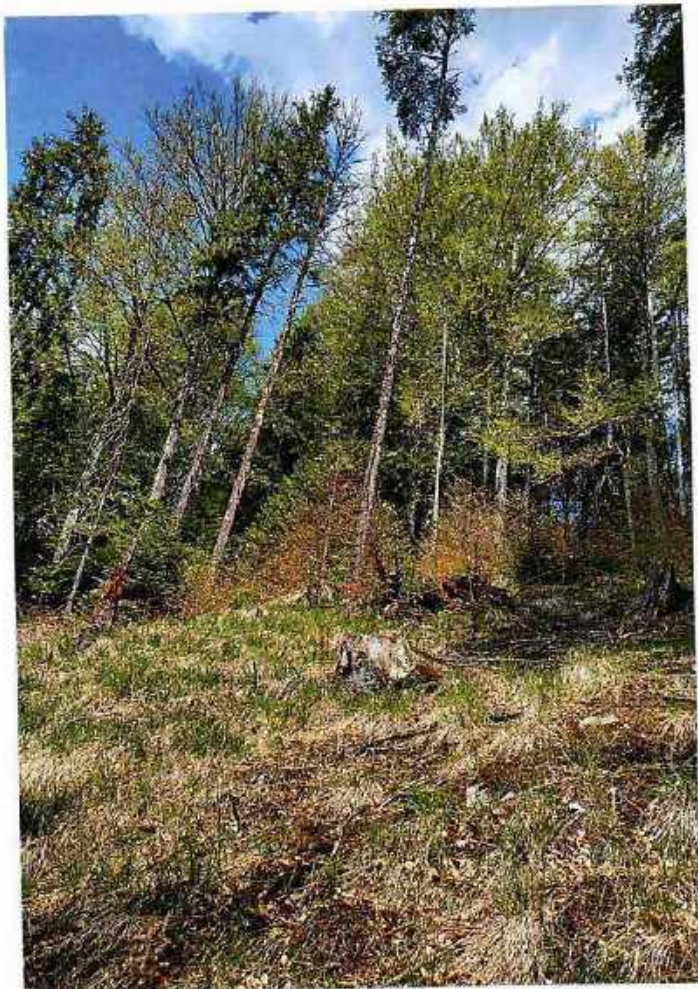

Proprietar: persoane fizice comunele Săsciori și Șugag, O.S.: Valea Sebeșului, jud.: Alba, UP: 01

DESCRIEREA STATIONII ȘI A ARBORETULUI

153 A/UP III Șugag  
 1.6 ha GP:1-1C SUP:A  
 TS:3332 TP:1341 SOL:3301  
 Versant ondulat EXPOZIȚIE: E  
 ÎNCLINARE:30g ALTITUDINE:1100 m  
 LITIERĂ: continuă - subțire  
 TIP FLORĂ: Oxalis-Dentaria  
 Natural fundam.de prod.mijl. relativ-echien  
 COMP.ACTUALĂ: 9MO 1FA  
 COMP.TEL: 9MO 1FA  
 SORT: MO -Gros,cherestea

*ELM*	P	M	VÂR	C	AM	EL	PROVE-	VI	DENS	V O L U M		CREȘ*		
*ARB	R	R	STĂ	D	H	L	ES	AG	NIENTĂ	TA	---	mc/	mc/	mc/*
	P	G	ani	cm	m	P	TE	AJ		LI	CONS	ha	ua	ha*
*MO	9	ÎN	80	30	23	3		.6	RN	N	0.63	336	538	6.3*
*PA	1	ÎN	80	28	21	3	M	.6	RN	N	0.07	23	37	0.6*
* Total			80			3					0.70	359	575	6.9*

VÂRSTA EXPLOATABILITĂȚII: 110 ani  
 SEM.UȚIL:  
 SUBARB:  
 DATE COMPL:  
 POLUARE:  
 EROZIUNE:  
 LUCR.EXEC:  
 LUCR.PROP:TĂIERI IGIENĂ

ALTE DATE COMPLEMENTARE:Consistență:0.6-0.7.  
 Rari preexistenți de MO.

153 B/UP III Șugag  
 1.6 ha GP:1-1C SUP:A  
 TS:3332 TP:4114 SOL:3301  
 Versant ondulat EXPOZIȚIE: E  
 ÎNCLINARE:30g ALTITUDINE:1100 m  
 LITIERĂ: continuă - subțire  
 TIP FLORĂ: Oxalis-Dentaria  
 Natural fundam.de prod.mijl. relativ-plurien  
 COMP.ACTUALĂ: 9FA 1MO  
 COMP.TEL: 7FA 1MO 2DT  
 SORT: FA -Gros și mijlociu,cherestea

*ELM*	P	M	VÂR	C	AM	EL	PROVE-	VI	DENS	V O L U M		CREȘ*		
*ARB	R	R	STĂ	D	H	L	ES	AG	NIENTĂ	TA	---	mc/	mc/	mc/*
	P	G	ani	cm	m	P	TE	AJ		LI	CONS	ha	ua	ha*
*FA	4	ÎN	150	64	31	3	M	.5	RN	N	0.20	131	210	0.6*
*FA	5	ÎN	120	44	29	3		.6	RN	N	0.25	145	332	1.3*
*MO	1	ÎN	100	36	29	3	M	.6	RN	N	0.05	16	26	0.4*
* Total			120			3					0.50	292	468	2.3*

VÂRSTA EXPLOATABILITĂȚII: 110 ani /0.48  
 SEM.UȚIL: 2MO 8FA  
 SUBARB:  
 DATE COMPL:  
 POLUARE:  
 EROZIUNE:  
 LUCR.EXEC:  
 LUCR.PROP:T.PROGR.(PUNERE ÎN LUMINĂ) /0.6S  
 ÎNGRIJIREA SEMINȚISULUI

ALTE DATE COMPLEMENTARE:Consistență:0.5-0.6.  
 Variație dimensională.Arboret rău conformat.

153 C/UP III Șugag  
 0.8 ha GP:1-1C SUP:A  
 TS:3332 TP:4114 SOL:3301  
 Versant ondulat EXPOZIȚIE: E  
 ÎNCLINARE:27g ALTITUDINE:1100 m  
 LITIERĂ: continuă - subțire  
 TIP FLORĂ: Oxalis-Dentaria  
 Natural fundam.de prod.mijl. relativ-echien  
 COMP.ACTUALĂ:10FA  
 COMP.TEL:10FA  
 SORT: FA -Gros și mijlociu,cherestea

*ELM*	P	M	VÂR	C	AM	EL	PROVE-	VI	DENS	V O L U M		CREȘ*		
*ARB	R	R	STĂ	D	H	L	ES	AG	NIENTĂ	TA	---	mc/	mc/	mc/*
	P	G	ani	cm	m	P	TE	AJ		LI	CONS	ha	ua	ha*
*FA	10	ÎN	5	2	2	3		.0	RN	N	0.80	5	4	1.0*
* Total			5			3					0.80	5	4	1.0*

VÂRSTA EXPLOATABILITĂȚII: 110 ani  
 SEM.UȚIL:  
 SUBARB:  
 DATE COMPL:  
 POLUARE:  
 EROZIUNE:  
 LUCR.EXEC:  
 LUCR.PROP:DEGAJARI

ALTE DATE COMPLEMENTARE:Consistență:0.7-0.8.